

スポーツ祭東京2013

ふるさと47応援プロジェクト



ふるさと^{ヨннаナ}47応援団 入団申込ガイド &

ふるさと47応援団
入団申込期間

6/16(日)

10/14(月)

第68回国民体育大会 総合開会式・総合閉会式

第13回全国障害者スポーツ大会 開会式・閉会式

ふるさと^{ヨннаナ}47応援団専用シート
入場券申込

専用シート入場券
申込期間

6/16(日)

7/31(水)

消印有効

東京からはじまる・つながるめぐりあい



ふるさと47応援プロジェクトリーダー



AKB48

©AKS

今、ニッポンには
この夢の方が必要だ。



TOKYO 2020
CANDIDATE CITY
2020年オリンピック・
パラリンピックを日本で!

お問い合わせ

スポーツ祭東京2013イベントプロジェクト事務局
〒137-8691 日本郵便株式会社 新東京郵便局 郵便私書箱37号

☎03-3545-5280

Eメール: info@furusato47-ouen.jp

午前10時~午後18時
(土・日・祝日を除く)

東京からはじまる・つながるめぐりあい
スポーツ祭東京2013

ふるさと47応援プロジェクト



ヨシナ

ふるさと47応援団に入団して
みんなであつなごろう!



プロジェクトリーダー
佐藤真海選手
(パラリンピック陸上)



プロジェクトリーダー
清水聡選手
(ボクシング)

「ふるさと47応援プロジェクト」は、
「東京からはじまる・つながるめぐりあい」をコンセプトに
スポーツ祭東京2013
(第68回国民体育大会・第13回全国障害者スポーツ大会)を
みなさんと一緒に盛り上げていく活動です。
東京は47都道府県、すべての出身者が集まる特別な街。
あなたの声援もきつと、
ふるさとからやってくる選手たちの力となります。
私たちと一緒にぜひ、
さまざまな応援イベントへ参加してみませんか。

ふるさと47応援プロジェクトリーダー



AKB48

プロジェクト
リーダーは
今後も続々と
就任予定です!





ヨソナ ふるさと47応援団とは?

皆さんに自分が応援したい都道府県を1つ選んで入団していただき、
スポーツ祭東京2013に参加する各都道府県の代表選手たちを応援する応援団を結成します!
各都道府県応援団には、地元ゆかりの著名人等が応援団長として就任します。

入団資格 (条件)

- 入団はどなたでも可能です。
- 入団は無料です。ただし、各活動への参加に係る費用(交通費など)は各自でご負担いただきます。
- グループでの入団も可能です。
- 入団にあたっては、応援する都道府県・氏名・居住地(区市町村名まで)などの登録が必要です。
- 応援する都道府県は、ふるさとはもちろん、自分にとってゆかりのある、思い入れのある都道府県でもかまいません。

活動内容

- スポーツ祭東京2013の開・閉会式で行う応援パフォーマンスに参加しよう!
※応援団専用シート入場券のお申込みが必要です。申込多数の場合は抽選となります。
- 各競技会場で、ふるさとの選手を応援しよう!
※競技会に関する情報は、メールマガジンや公式サイトなどで配信します。
- 公式サイト、公式Twitterで、ふるさとの選手へ応援メッセージを送ろう!

ふるさと47応援プロジェクトに関する情報は、公式サイト(<http://furusato47-ouen.jp>)にて順次公開していきます!

ヨソナ ふるさと47応援団に入団すると

応援団専用シートで選手団を応援!

国民体育大会、全国障害者スポーツ大会、それぞれの開・閉会式の応援団専用シートにご招待! みんなで一緒に、ふるさとの選手たちにエールを送ろう! 都道府県ごとに行う応援パフォーマンスは、感動の一体感です。記念の応援グッズももらえます。

※申込多数の場合は抽選となります。



※応援パフォーマンスはイメージです。

メールマガジンで 応援団限定最新情報をお届け!



応援団入団時にEメールアドレスを登録して頂ければ、定期的な情報満載の応援団限定メルマガをお届けします。また、ふるさと47応援プロジェクト公式Twitterをフォローして頂ければ選手からのメッセージがキャッチできます。応援団に関することや関連イベント等の情報配信を予定しています。

応援団限定グッズをプレゼント!

応援団に入団して関連イベント等に参加して頂いたり、競技会に足を運んで頂いた方へ限定グッズをプレゼント予定です。詳細は公式サイトをチェックしてください。※数に限りがございます。

入団方法

申込方法 1 公式サイトから

公式サイトからが便利!

スポーツ祭東京2013 ふるさと47応援プロジェクト
公式サイトにある申込フォームに**入力・送信**して申し込む。

ふるさと47応援プロジェクト

<http://furusato47-ouen.jp>

申込方法 2 申込用紙を郵送

6ページの**申込用紙を郵送**して申し込む(持参不可)。申込用紙はコピーして使用することができます。

●お申込みは、**1人1回**です。(厳守)

応援団入団は公式サイトまたは6ページの申込用紙から

両大会の開会式・閉会式について、詳しくは3・4ページへ。



開・閉会式の応援団専用



第68回国民体育大会

総合開会式・総合閉会式の概要

応援パフォーマンスに参加いただける方を無料でご招待!

総合開会式

期日 平成25年**9月28日(土)**

会場 味の素スタジアム
(東京都調布市)

席種 ふるさと47応援団専用シート **約4,700席**
● **一般席**
● **車椅子席** 車椅子のまま観覧できます。
※申込多数の場合は抽選となります。

開会式フィールド司会者
松岡修造 (プロテニスプレーヤー)
木佐彩子 (フリーアナウンサー)

開会式ゲスト
エンディングプログラム
Every Little Thing (歌手)

プログラム

- **開 場** 14:00
- **オープニングプログラム** 15:30~
● 都民公募団体によるアトラクション
● 女流書道家金澤翔子さんによる巨大文字の揮毫
● 振付家濱田“Peco”美和子さんとダンスコンテスト入賞者によるゆりーとダンス等
- **式 典** 17:00~
スポーツ祭東京2013(第68回国民体育大会・第13回全国障害者スポーツ大会)の一体感を醸成させる演出の一つとして、障害のある人とない人が共に炬火走者となり、大会のシンボルである炬火台に点火し、会場を盛り上げます。
- **式典演技** 18:10~
● 近藤良平さんの演出・振付による「未来からきた手紙」
- **エンディングプログラム** 18:35~
● Every Little Thingによるコンサート
● 東北のまつりととのコラボレーション

総合閉会式

期日 平成25年**10月8日(火)**

会場 味の素スタジアム
(東京都調布市)

席種 ふるさと47応援団専用シート **約3,000席**
● **一般席**
● **車椅子席** 車椅子のまま観覧できます。
※申込多数の場合は抽選となります。

プログラム

- **開 場** ※開場時間については、別途お知らせいたします。
- **オープニングプログラム** 13:30~
障害者スポーツデモンストレーションを行い、第13回全国障害者スポーツ大会で実施する競技を披露します。また、ゆりーと音頭で会場を盛り上げます。
- **式 典** 14:00~
大会の総合成績発表、表彰状の授与と天皇杯・皇后杯の授与を行います。また、期間中、選手の活躍を見守り続けてきた炬火を納火します。

ふるさと47応援団の

来場方法案内

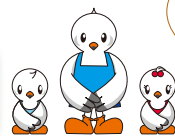

「ふるさと47応援団」の皆様は、
京王線西調布駅から「アジパンダ」広場(南側広場)へお越しください。
「アジパンダ」広場にて「ふるさと47応援団」の皆様の受け付けを行います。

京王線西調布駅からお越しください。
会場の味の素スタジアムまでは、徒歩で約10分です。



注意 事項



- ご来場の際は、原則として公共交通機関をご利用ください。飛田給駅は、大変な混雑が予想され、入場時間に間に合わない可能性があるため、応援団の皆様の出場方法は、左記の方法に限らせていただきます。
- 会場周辺では大変な混雑が予想されますので、自家用車での送迎はご遠慮ください(会場周辺で事前許可車両以外は通行禁止の道路交通規制が実施される場合があります)。

シートにご招待!

- 申込多数の場合は抽選になります。
- 応援パフォーマンスに参加していただけます。

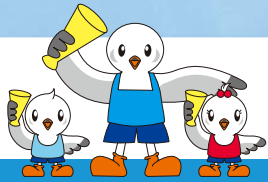

第13回全国障害者スポーツ大会 開会式・閉会式の概要

応援パフォーマンスに参加いただける方を無料でご招待!

開会式

期日 平成25年 **10月12日(土)**

会場 **味の素スタジアム**
(東京都調布市)

席種 ふるさと47応援団専用シート **約3,500席**

- 一般席
- 車椅子席 車椅子のまま観覧できます。

※申込多数の場合は抽選となります。

開会式フィールド司会者
松岡修造 (プロテニスプレーヤー)
木佐彩子 (フリーアナウンサー)

開会式ゲスト
エンディングプログラム
増田太郎 (盲目のヴァイオリニスト)

プログラム

- 開場 7:30
- オープニングプログラム 9:00~
●都民公募団体によるアトラクション
●女流書道家金澤翔子さんによる巨大文字の揮毫
●振付家濱田"Peco"美和子さんとダンスコンテスト入賞者によるゆりーとダンス等
- 式典 10:00~
スポーツ祭東京2013(第68回国民体育大会・第13回全国障害者スポーツ大会)の一体感を醸成させる演出の一つとして、障害のある人となない人が共に炬火走者となり、大会のシンボルである炬火台に点火し、会場を盛り上げます。
- 式典演技 10:51~
●近藤良平さんの演出・振付による『未来からきた手紙』
- エンディングプログラム 11:28~
●増田太郎さんと府中少年少女合唱団によるコンサート

閉会式

期日 平成25年 **10月14日(月・祝)**

会場 **味の素スタジアム**
(東京都調布市)

席種 ふるさと47応援団専用シート **約3,500席**

- 一般席
- 車椅子席 車椅子のまま観覧できます。

※申込多数の場合は抽選となります。

EXILE TRIBEによる
スペシャルパフォーマンス
中学生Rising Sun Project
夢の課外授業SPECIAL
課題曲[Rising Sun]EXILE

中学生Rising Sun Project 夢の課外授業のメンバー
USA TETSUYA NAOKI

プログラム

- 開場 ※開場時間については、別途お知らせいたします。
- オープニングプログラム 16:35~
競技会での選手の活躍を映像で振り返ります。また、スポーツ祭東京2013にかかわった人々の活動を映像で振り返ります。
- 式典 17:00~
スポーツ祭東京2013を見守り続けてきた炬火を納火し、次期開催の長崎県へ大会旗を引き継ぎます。
- ファイナルステージ 17:23~
福島県の中学生と東京都の中学生、EXILEメンバーによる東日本大震災支援ソング[Rising Sun]EXILEのダンスパフォーマンス

ふるさと47応援団
専用シート入場券の

お申込み方法

総合開会式・総合閉会式及び
開会式・閉会式の応援参加には、
お申込みが必要です。

記入漏れが
ないように
ご注意ください!

公式サイトからが便利!

1 公式サイトから

スポーツ祭東京2013
ふるさと47応援プロジェクト公式サイトにある
申込フォームに**入力・送信**して申し込む。

ふるさと47応援プロジェクト

<http://furusato47-ouen.jp>

2 申込用紙を郵送

6ページの**申込用紙**を郵送して申し込む
(持参不可)。

申込用紙はコピーして使用することができます。
申込人数が4名を超える場合は、
申込用紙2枚にご記入のうえ、
2枚とも同じ封筒にてお申込みください。

注意事項

- お申込みは、**1人1回**です。(厳守)
複数のお申込みをされた場合、**最後のお申込みのみを有効**とさせていただきます。
- 1回のお申込みで一般席は最大**8名**まで、車椅子席は介助者を含め最大**2名**までお申込みいただけます。
- お申込みグループ単位での座席指定となります。
- お申込みは**小学生以上の方**に限らせていただきます。

- ※当選通知または落選通知を確実に郵送するため、アパート・マンション等にお住まいの場合は名称・部屋番号まで記入してください。
- ※申込用紙の記載内容について問い合わせる場合がありますので、平日日中にご連絡を取ることができる電話番号の記入をお願いします。
- ※当日は本人確認のために原則、顔写真付き身分証明書が必要となります。(運転免許証・障害者手帳・パスポート等)
- ※入場の際の本人確認のために必要となりますので、氏名のフリガナ、生年月日の記入をお願いします。
- ※記入漏れによりお申込みが無効となる場合がありますので、全ての項目を記入してください。



申込結果の通知・応援参加者の決定について

第68回国民体育大会／第13回全国障害者スポーツ大会共通

●開・閉会式ごとに抽選を行い、当選者・補欠当選者・落選者を決定します。

- 当選者には、当選通知とあわせて来場意思確認用はがきを郵送します。必要事項を記入のうえ、指定した期限内に返送してください。
- 来場しないと回答された方、未回答の方の当選は無効**としますのでご了承ください。
- 当選の無効により空席が生じた場合は、**補欠当選者の中から順次、繰上げ当選者を決定**し、代表申込者の方に郵送でお知らせします。
- 来場すると回答された方には、後日、**名前を記載した入場券**を代表申込者の方に郵送します。

入場券を使用できるのは当選者本人のみです。

譲渡はできません。当日は**本人確認の為、原則、顔写真身分証明書が必要**となります(運転免許証・障害者手帳・パスポート等)。

抽選結果は**8月下旬**に、代表申込者の方に郵送でお知らせする予定です。申込者が多数の場合は、**抽選**により当選者を決定します。

入場券を申込まれた方は、下記の「申込約款」に同意したものとみなします。お申込み前に、**必ず「申込約款」の内容をご確認ください。**

スポーツ祭東京2013ふるさと47応援団専用シート入場券 申込約款

第1条(総則)

- 「スポーツ祭東京2013ふるさと47応援団」専用シート入場券(以下「入場券」という。)の申込者は、本約款に同意したものとみなします。
- 2 本約款において、式典とは、第68回国民体育大会総合開会式及び総合閉会式(以下「総合開会式及び総合閉会式」という。)、第13回全国障害者スポーツ大会開会式及び閉会式(以下「開会式及び閉会式」という。)をいいます。

第2条(募集)

- スポーツ祭東京2013実行委員会(以下「実行委員会」という。))は、次のとおり、式典におけるスポーツ祭東京2013ふるさと47応援団(以下「ふるさと応援団」という。))としての応援参加者を募集します。
- (1)一般席(次号に定める車椅子席以外の席)
 - (2)車椅子席(車椅子利用者及びその介助者が利用する席)
- 2 入場券の料金は、無料とします。
 - 3 座席は、1席につき1名の着席となり、入場券1枚が必要となります。

第3条(申込み)

- 入場券の申込みを希望する者は、次のいずれかの方法により、実行委員会に申込みが必要となります。
- (1)「スポーツ祭東京2013ふるさと47応援団 入団申込ガイド」付属の専用申込用紙に必要事項を記入して郵送
 - (2)実行委員会が運営するスポーツ祭東京2013ふるさと47応援プロジェクト公式サイトにある申込フォームに必要事項を入力して送信
- 2 前項の申込みは、平成25年6月16日から7月31日までの間に行わなければなりません。ただし、郵送方法による申込みを行った場合は、平成25年7月31日までの消印有効とします。
 - 3 申込回数は第1項のいずれかの方法により1人1回限りとし、1回で申込みの人数は一般席で8名までとします。なお、車椅子席は介助者を含めて2名までとします。
 - 4 当選通知書、入場券等を郵送するために、住所欄には、郵便番号、都道府県・市区町村名から番地まで(アパート・マンションにお住まいの方は、その名称と部屋番号まで)正確に記入しなければなりません。
 - 5 本人を確認するため、氏名のフリガナ、生年月日を記入しなければなりません。
 - 6 一度に複数人の申込みを行う場合は、申込者の中から代表申込者を定めなければなりません。

第4条(無効の申込み)

- 次に掲げる申込みは、申込みの単位(用紙1通又は1フォーム)(以下「申込単位」という。)で無効とします。
- (1)虚偽の事項を記載した申込み
 - (2)一人の申込者又は代表申込者が行った複数の申込みのうち、最後に到着した申込みを除く全ての申込み
- 2 次に掲げる申込みは、申込単位で無効となる場合があります。
必要な事項を記載していない申込み

第5条(当選者等の決定)

実行委員会は、申込期間終了後に当選者を決定するものとし、申込者数が予定席数を上回った場合は、申込単位で抽選を行い、当選者、補欠当選者又は落選者を決定します。
なお、補欠当選者の中から第9条第1項により繰上当選者を決定し、補欠当選者のうち、繰上当選とならなかった者は、落選者となります。

第6条(当選者等の通知)

実行委員会は、第5条による抽選の結果を当選、落選にかかわらず、申込者(複数人での申込みの場合はその代表申込者。以下同じ。)全員に通知します。

第7条(申込の確定)

実行委員会は、当選者(複数での申込みにより当選した場合はその代表申込者。以下同じ。)に対し、はがき等所定の方法により、来場する意思があるか否かの確認を行います。意思確認の結果、来場する意思がないと認められる場合は、その者の当選を無効とします。
また、所定の方法による回答がなく意思確認ができない場合は、その申込みに係る当選を申込単位で無効とします。

第8条(入場券の送付)

実行委員会は、意思確認の結果、来場する意思があると認められる当選者に対し入場券を送付します。
なお、入場券に記載されている氏名が誤って表記されている場合は、速やかに実行委員会に申し出なければなりません。

第9条(繰上当選)

実行委員会は、必要に応じて補欠当選者の中から第5条の抽選の際にあらかじめ付した順位により繰上当選者を決定します。繰上当選者への通知、来場意思確認及び入場券の発送については、第6条から第8条までの規定を準用します。

第10条(主催者の権利)

実行委員会は、本約款に違反した者に対し、以下の権利を有します。

- (1)式典において、入場券に基づく入場の権利を取り消し、必要に応じ、入場券の返還請求をすること
- (2)式典会場への立ち入り拒否をすること
- (3)式典会場から退去をさせること

第11条(損失の責任)

入場券の保持者(以下「保持者」という。)は、式典の開催前、開催中及び開催後を問わず、式典を観覧及び応援活動をすることに付随して生じた身体への危害及び財産上を含む全ての損害及び損失を負担することとします。ただし、身体への危害、財産上の損害又は損失が実行委員会の重大明白なる過失により生じた場合は、実行委員会が、個別、限定的に責任を負担します。

第12条(個人情報の取扱い)

実行委員会は、申込みの際に得た申込者に係る個人情報を、当選者への入場券の発送や本人確認、メールマガジンの発信等、式典及びふるさと応援団の安全かつ円滑な運営及び管理のために利用します。

第13条(入場券の譲渡禁止)

正規の手続きにより入場券を保持する者に限り、これを使用する権利を有するものとし、入場券を他人に譲渡し、又は貸与することを禁止します。

第14条(入場券の紛失)

入場券を紛失した者は、速やかにその旨を実行委員会に届け出なければなりません。

- 2 実行委員会は、届け出た者が入場券を紛失した者であると確認できた場合に限り、入場券の再発行を行います。なお、再発行を受けた場合、紛失した入場券は無効となります。

第15条(他用途利用の禁止)

入場券を、広告、販売促進その他の営業目的(販売に供すること、景品又は競争若しくは抽選の商品として利用に供すること等)に利用することはできません。

第16条(運営管理)

式典に来場する際は、必ず入場券を持参しなければなりません。

- 2 入場の際は、原則として、入場券と、運転免許証、障害者手帳又はパスポート等その他の本人であることを確認できる顔写真付きの公的証明書類(以下「本人確認書類」という。)を照合して本人の確認を行います。必ず、本人確認書類を携帯してください。
- 3 入場券を持参されない場合及び本人確認できない場合は、原則として式典会場に入場することができません。
- 4 入場口以外でも係員から本人確認書類の提示を求められた場合は、これに応じなければなりません。
- 5 保持者は、入場の際に、総合開会式及び総合閉会式、並びに開会式及び閉会式の秩序保持及び円滑な運営を行うために実行委員会が行う手荷物、所持品等の検査に応じなければなりません。
- 6 保持者は、実行委員会の定めに従い、持込禁止物の持込及び禁止行為等を行ってはなりません。
- 7 保持者は、予め実行委員会が指定する座席に着席しなければなりません。ただし、実行委員会が式典を運営及び管理するために必要であると認め、座席の変更を求めた場合は、保持者はこれに従わなければなりません。

第17条(その他)

荒天その他特別な事情により、式典が予定する会場で行われなかった場合、入場券は無効とします。

ふるさと47応援団入団申込用紙

(国民体育大会 総合開会式・総合閉会式／全国障害者スポーツ大会 開会式・閉会式 専用シート入場券申込)

ふるさと47応援団入団 ※以下の記入が必須となります。(Eメールアドレスがない場合は、未記入も可)

応援する都道府県	フリガナ			Eメールアドレス		
	氏名			電話番号	()	
	住所	〒 -				
※メールマガジンによるふるさと47応援団やふるさとの代表選手の情報などの配信を <input type="checkbox"/> 希望する <input type="checkbox"/> 希望しない	代表申込者1	氏名	申込者2	氏名	申込者3	氏名
		住所	住所	住所	住所	住所
		Eメールアドレス	Eメールアドレス	Eメールアドレス	Eメールアドレス	Eメールアドレス

さらに

総合開会式・総合閉会式 / 開会式・閉会式での応援参加希望の方

※専用シート入場券のお申込みには、応援団の入団が条件となります。

- 国民体育大会 総合開会式 総合閉会式
- 全国障害者スポーツ大会 開会式 閉会式

※複数お申込みいただけます。
※ただし、式典ごとに参加する人数やメンバーが異なる場合は、別々に申込みが必要になります。

参加を希望する式典の 欄にチェック してください。

希望する席種を下記 1 2 のいずれかから **1つ選び**、 欄にチェック してください。

1 一般席

2 車椅子席

※席種により申し込める人数が違いますので、下記申込者欄右の申込み人数をご確認ください。

代表申込者1	フリガナ			生年月日	性別
	氏名			明治 大正 昭和 平成 年 月 日	男・女
	住所	〒 -			
	携帯電話番号	()	自宅等電話番号	()	
	区分	<input type="checkbox"/> おとな(中学生以上) <input type="checkbox"/> こども(小学生) いずれかにチェック <input checked="" type="checkbox"/> してください。			
	車椅子での来場の有無	<input type="checkbox"/> 有リ <input type="checkbox"/> 無し いずれかにチェック <input checked="" type="checkbox"/> してください。			
申込者2	フリガナ			生年月日	性別
	氏名			明治 大正 昭和 平成 年 月 日	男・女
	住所	〒 -			
	携帯電話番号	()	自宅等電話番号	()	
	区分	<input type="checkbox"/> おとな(中学生以上) <input type="checkbox"/> こども(小学生) いずれかにチェック <input checked="" type="checkbox"/> してください。			
	車椅子での来場の有無	<input type="checkbox"/> 有リ <input type="checkbox"/> 無し いずれかにチェック <input checked="" type="checkbox"/> してください。			
申込者3	フリガナ			生年月日	性別
	氏名			明治 大正 昭和 平成 年 月 日	男・女
	住所	〒 -			
	携帯電話番号	()	自宅等電話番号	()	
	区分	<input type="checkbox"/> おとな(中学生以上) <input type="checkbox"/> こども(小学生) いずれかにチェック <input checked="" type="checkbox"/> してください。			
	車椅子での来場の有無	<input type="checkbox"/> 有リ <input type="checkbox"/> 無し いずれかにチェック <input checked="" type="checkbox"/> してください。			
申込者4	フリガナ			生年月日	性別
	氏名			明治 大正 昭和 平成 年 月 日	男・女
	住所	〒 -			
	携帯電話番号	()	自宅等電話番号	()	
	区分	<input type="checkbox"/> おとな(中学生以上) <input type="checkbox"/> こども(小学生) いずれかにチェック <input checked="" type="checkbox"/> してください。			
	車椅子での来場の有無	<input type="checkbox"/> 有リ <input type="checkbox"/> 無し いずれかにチェック <input checked="" type="checkbox"/> してください。			

2 車椅子席は介助者を含めて2名まで

1 一般席は最大8名まで

★5名以上のグループでお申込みの場合は、申込用紙をコピーしてご記入の上、同封してご応募ください。
最大8名様までお申込みいただけます。

※複数枚でお申込みの場合、右の枚数欄にご記入ください。1枚目と記入のある用紙の①の申込者を代表申込者とします。

※

枚目

身体上の理由による配席等に関する要望

身体上の理由により、配席等に関して要望がある方は、左欄にお書きください。なるべく、ご希望に沿うように配慮いたしますが、会場の都合等によりご希望にお応えできない場合もありますので、あらかじめご了承ください。

【記入例】

- 申込者④は、車椅子利用者ではないが、下肢に障害があるので昇降の少ない席にしてほしい。
- 電話ではなくメールでの連絡を希望。(メールアドレス記入)
- 介助犬を同伴する。

封書用宛名貼り付けシート

封筒に貼り付けてご利用ください。

表面用

80円切手を
お貼りください

13786911

日本郵便株式会社
新東京郵便局 郵便私書箱37号
スポーツ祭東京2013
イベントプロシエツト事務局 行

裏面用

きりとり ✂

ふるさと47応援団 入団申込用紙	確認 <input type="checkbox"/>
※封かん前に確認してください。	
ふるさと47応援団 入団申込用紙	確認 <input type="checkbox"/>
〈ご住所〉 □□□□□□□□	
差出人 〈お名前〉	

きりとり ✂

オモテ

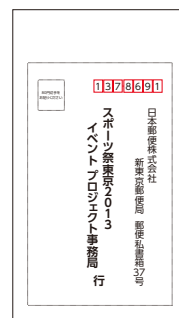

ウラ



郵送にてお申込みの方は、必要事項をご記入いただいた6ページの申込用紙を市販の封筒に入れて、このページの「貼り付けシート」を切り取って封筒に糊付けし、80円切手を貼ってポストに投函してください。